



Les services Web collaboratifs de votre cabinet

ACD



Ne vous déplacez plus

pour déposer vos pièces.



Pièces immédiatement disponibles

... au cabinet, sans vous en séparer.

N'attendez plus

l'ouverture du cabinet pour consulter ou obtenir vos documents.



Consultez, imprimez

... sans vous déplacer 24h/24, 7j/7.

Ne vous interrogez plus

sur l'état de vos comptes.



Consultez vos comptes

... indicateurs graphiques, échéanciers et relances en temps réel, depuis une simple connexion Internet.

Oubliez la complexité

de la tenue comptable.



Simplifiez-vous la vie

... avec la comptabilité en ligne, sous le contrôle permanent de votre Expert-Comptable.

Ne vous perdez plus

dans le suivi de vos paies.



Dialoguez en temps réel

... avec la paie tenue au cabinet, qui vous restitue vos dossiers salariés en ligne.

Client

Cabinet

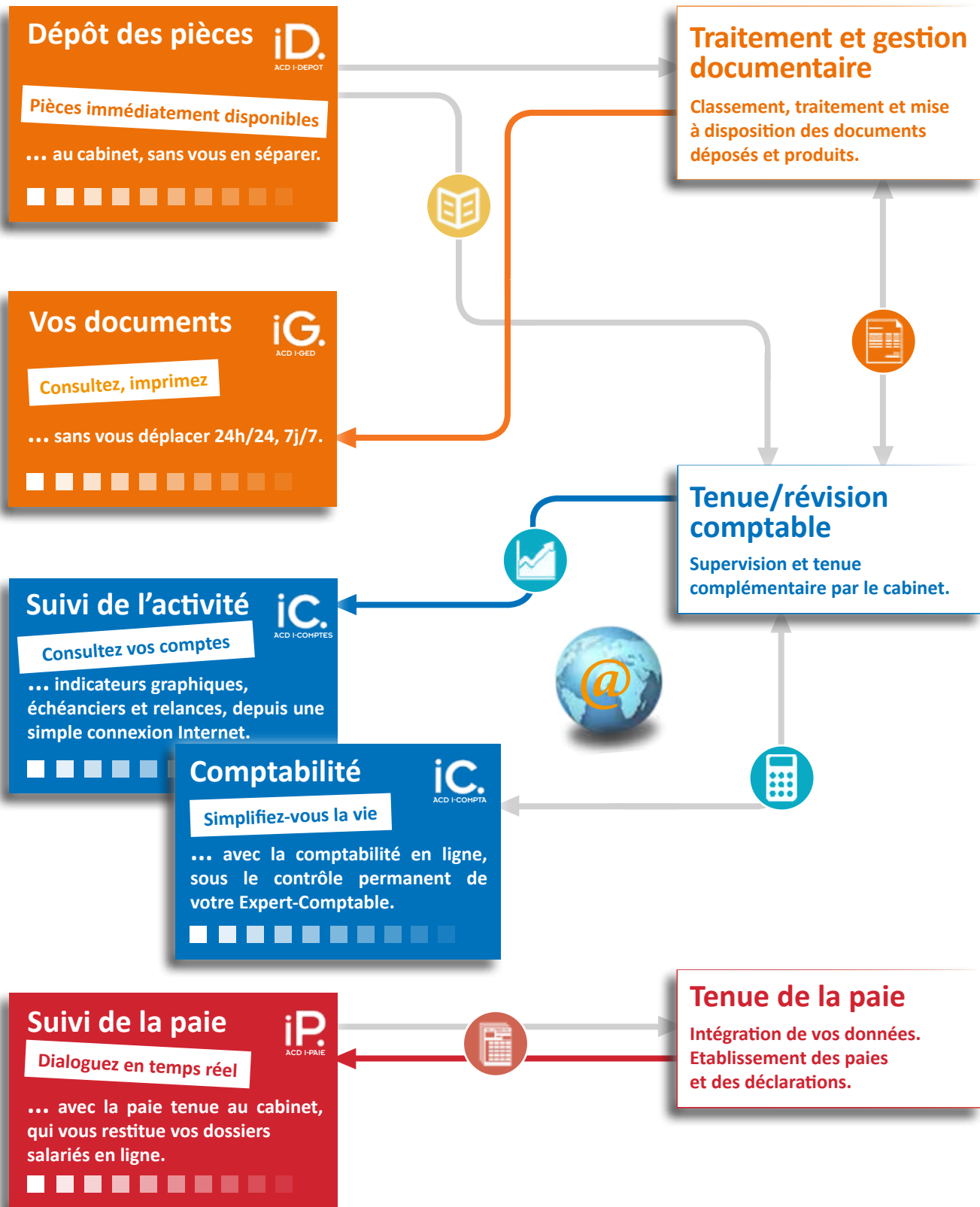



- iD.** **DÉPÔT DES PIÈCES** : numérisez ou déposez vos pièces en ligne, avec images des pièces et fichiers immédiatement disponibles au cabinet.
- iG.** **VOS DOCUMENTS (Gestion Électronique de Documents)** : consultez, imprimez... vos documents sont disponibles 7j/7 et 24h/24.
- iC.** **SUIVI DES COMPTES** : consultez vos extraits de comptes ou faites vos courriers de relances directement depuis votre navigateur Internet. Indicateurs graphiques sur mobile.
- iC.** **COMPTABILITÉ** : maîtrisez votre comptabilité en ligne, en gardant l'assurance de notre supervision au cabinet.
- iP.** **SUIVI DE LA PAIE** : communiquez vos éléments variables de paie et consultez vos dossiers salariés en ligne.

LES +

- ✓ Accès sécurisé et autonome
- ✓ Disponible 24 h/24 et 7 j/7
- ✓ Partage de votre dossier en temps réel
- ✓ Optimise et structure nos échanges collaboratifs
- ✓ Renforce la communication avec le cabinet

Service
I-GEExpert



CONSULTATION ET EXTRACTION EN LIGNE DE VOS DOCUMENTS ET FICHIERS, MIS À DISPOSITION PAR LE CABINET.

CONSULTATION DES DOCUMENTS ARCHIVÉS

- Module Web sécurisé pour la consultation, l'impression ou l'extraction des documents collectés, produits et classés au cabinet.
 - Accès sécurisé et en temps réel à vos documents

The screenshot shows the I-Ged web interface for SARL LA TOUR D'AIX. The main content area displays a list of documents under the heading 'Racine\Dossier Annuel2 - Comptabilité controle annuelG - Achats / Fournisseurs'. The table below lists the documents with their names, dates, exercise years, and types.

| Nom du document | Date | Exercice | Type |
|-------------------------------------------------------------------|------------|----------|------|
| 326201640 | 18/10/2016 | 2016 | PDF |
| GANDI Facture n° 2016021701487 du 2016/02/17 | 18/10/2016 | 2016 | PDF |
| ELECTROLUX Facture n° 9816 du 2016/06/01 | 18/10/2016 | 2016 | PDF |
| GANDI Facture n° 2016021701487 du 2016/02/17 | 14/04/2016 | 2016 | PDF |
| ORANGE Facture n° 3480453360 du 2016/09/05 | 14/04/2016 | 2016 | PDF |
| MUWEB Facture n° 201611-10173 du 2016/11/12 | 14/04/2016 | 2016 | PDF |
| Facture ELECTROLUX | 14/04/2016 | 2016 | PDF |
| Facture ACD Honoraires | 14/04/2016 | 2016 | PDF |
| Facture ACD Honoraires | 14/04/2016 | 2016 | PDF |
| Facture et avoirs à recevoir Exercice du 01/01/2016 au 31/12/2016 | 14/03/2016 | 2016 | PDF |
| Edition des journaux | 02/03/2016 | | PDF |

142 documents

○ Alerte par mail

Vous êtes automatiquement avertis par mail, dès la production ou le classement d'un nouveau document à votre attention.



○ Visualisation et extraction des documents

- Accès rapide :
 - classement arborescent,
 - recherche full texte,
 - filtre par exercice,
 - filtre par type de pièces,
 - tri sur les colonnes.

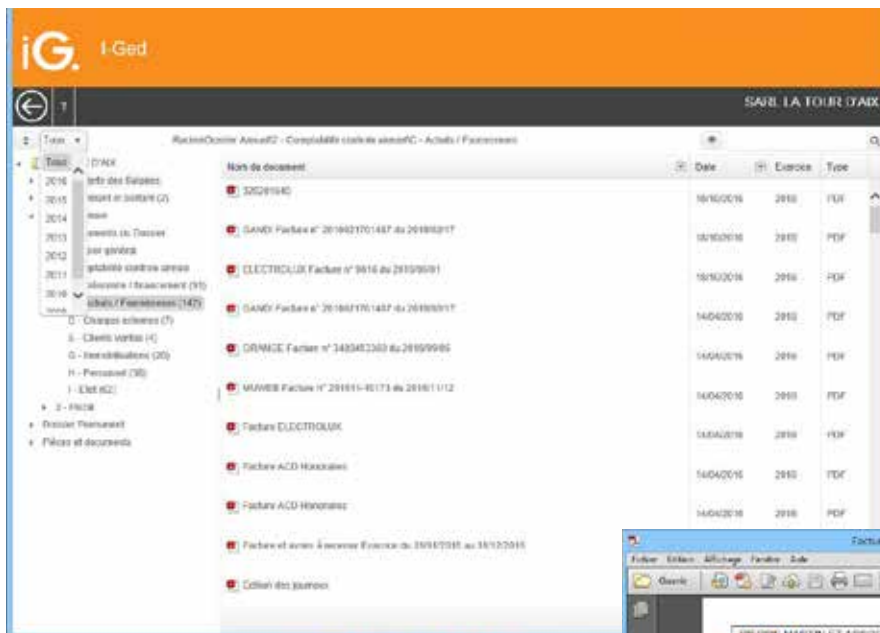

- Ouverture, enregistrement et impression en local des documents.



Disponible également depuis votre smartphone ⁽¹⁾.

- Et si vous travailliez aujourd'hui avec les outils de demain ?

Service I-Comptes



CONSULTATION EN TEMPS RÉEL DES COMPTES DE VOTRE DOSSIER COMPTABLE TENU AU CABINET, VISUALISEZ OU IMPRIMEZ VOS ÉCHÉANCIERS, PRODUISEZ VOS RELANCES CLIENTS.

CONSULTATION DES COMPTES SUR TOUS LES EXERCICES EN LIGNE

- Principales fonctionnalités
 - Recherche des comptes avec positionnement automatique.
 - Consultation du détail de ces comptes, avec ou sans les lignes lettrées.
 - Zoom du détail jusqu'à l'écriture.
 - Consultation des pièces archivées associées aux écritures.
 - Edition des balances et grands livres.
 - Edition des balances âgées, échéanciers clients et fournisseurs.
 - Lettres de relances personnalisables, multi-niveaux.

ACD I-COMPTES mobile ⁽¹⁾

Vos tableaux de bord en un coup d'oeil !

- Indicateurs graphiques : CA, trésorerie...
- Détails des comptes
- Visualisation des pièces liées



Extrait de compte

| Compte | Intitulé | Débit | Crédit | Solde |
|--------------------|------------|----------|----------|--------|
| CBEAUGENDRE | BEAUGENDRE | | | |
| N+1 | | 0,00 | 0,00 | 0,00 |
| N | | 1 750,00 | 1 500,00 | 250,00 |
| N-1 | | 2 472,24 | 1 500,00 | 972,24 |
| N-2 | | 3 703,54 | 2 981,30 | 722,24 |

| Date | Ini | Pièce | Libellé | Débit | Let | Crédit | Solde cum. | GE | Escr |
|------------|-----|--------|----------------------------|--------|-----|--------|------------|----|------|
| 01/01/2016 | AN | ve_004 | 04/09/2015 -VE- BEAUGENDRE | 250,00 | A | 0,00 | 250,00 | | |
| 04/01/2016 | BQ | 1501- | BEAUGENDRE | 0,00 | A | 250,00 | 0,00 | | |
| 04/01/2016 | VE | 1501 - | BEAUGENDRE | 250,00 | B | 0,00 | 250,00 | | |
| 04/02/2016 | BQ | 1502- | BEAUGENDRE | 0,00 | B | 250,00 | 0,00 | | |
| 04/02/2016 | VE | 1502 - | BEAUGENDRE | 250,00 | C | 0,00 | 250,00 | | |
| 04/03/2016 | BQ | 1503- | BEAUGENDRE | 0,00 | C | 250,00 | 0,00 | | |
| 04/03/2016 | VE | 1503 - | BEAUGENDRE | 250,00 | E | 0,00 | 250,00 | | |
| 04/04/2016 | VE | 1504 - | BEAUGENDRE | 250,00 | E | 0,00 | 500,00 | | |
| 04/05/2016 | VE | 1505 - | BEAUGENDRE | 250,00 | E | 0,00 | 750,00 | | |
| 31/05/2016 | BQ | CLT01 | BEAUGENDRE | 0,00 | E | 750,00 | 0,00 | | |
| 04/06/2016 | VE | 1506 - | BEAUGENDRE | 250,00 | | 0,00 | 250,00 | | |

| Compte | Libellé |
|--------------------|-------------------|
| CABENT | ABENT |
| CAUSTA | AUSTA |
| CBARNEY | BARNEY |
| CBEAUGENDRE | BEAUGENDRE |
| CBELIZE | BELIZE |
| CBEN | BEN |
| CBENET | BENET |
| CBENIADIS | BENIADIS |
| CBENISO | BENISO |
| CBONIN | BONIN |
| CBONNET | BONNET |
| CBOURDU | BOURDU |
| CBRADA | BRADA |
| CCANARK | CANARK |
| CCANDICE | CANDICE |
| CCANICE | CANICE |
| CCANTUCCINI | CANTUCCINI |
| CCARL | CARL |
| CCAXIAL | CAXIAL |
| CCHANGEL | CHANGEL |
| CCHANGELIN | CHANGELIN |

Balance Balance âgée Export balance Grand livre Tiers Échéancier Relance

○ Edition des relances



○ Accès à l'écriture

Saisie écriture

Journal Saisie en mode pièce. - Aucune contrepartie.

HA HA - ACHATS. Doc. saisie: 06/2016-ha_3_003

Date 06 / 2016

| Jour | Mois | Année | Pièce | Compte | Code TVA | Libellé | Let. | Ext. | Débit | Crédit | G. | H. | Echéance |
|------|------|-------|--------------|------------|----------|--------------|------|------|----------|----------|----|----|----------|
| 20 | 06 | 2016 | 467260 | 445660 | | LEROY Martin | | | 0,32 | | | | E |
| 20 | 06 | 2016 | 467260 | FLEROY | | LEROY Martin | | | | 01,39 | | | E |
| 20 | 06 | 2016 | 467260 | 606300 | TN | LEROY Martin | | | 42,84 | | | | E |
| 20 | 06 | 2016 | 467260 | 445660 | | LEROY Martin | | | 6,54 | | | | E |
| 20 | 06 | 2016 | 467260 | FLEROY | | LEROY Martin | | | | 1,90 | | | E |
| 20 | 06 | 2016 | 467260 | 606300 | TN | LEROY Martin | | | 1,63 | | | | E |
| 20 | 06 | 2016 | 467260 | 445660 | | LEROY Martin | | | 0,32 | | | | E |
| 01 | 06 | 2016 | 316/06-00000 | FACD | | ACD Groupe | | | | 2 100,00 | | | E |
| 01 | 06 | 2016 | 316/06-00000 | 602180 | TN | ACD Groupe | | | 2 100,00 | | | | E |
| 01 | 06 | 2016 | 316/06-00000 | 445660 | | ACD Groupe | | | 420,00 | | | | E |
| 01 | 06 | 2016 | 316/06-00000 | FACD | | ACD Groupe | | | | 2 520,00 | | | E |
| 01 | 06 | 2016 | 316/06-00000 | 602180 | TN | ACD Groupe | | | 2 100,00 | | | | E |
| 01 | 06 | 2016 | 316/06-00000 | 445660 | | ACD Groupe | | | 420,00 | | | | E |
| 01 | 06 | 2016 | 316/06-00000 | FACD | | ACD Groupe | | | | 2 520,00 | | | E |
| 01 | 06 | 2016 | 316/06-00000 | 602180 | TN | ACD Groupe | | | 2 100,00 | | | | E |
| 01 | 06 | 2016 | 316/06-00000 | 445660 | | ACD Groupe | | | 420,00 | | | | E |
| 01 | 06 | 2016 | 9616 | ELECTROLUX | | ELECTROLUX | | | | | | | E |
| 01 | 06 | 2016 | 9616 | 607700 | TN | ELECTROLUX | | | | | | | E |
| 01 | 06 | 2016 | 9616 | 445660 | | ELECTROLUX | | | | | | | E |

Libellé et solde du compte en cours (N et N+1)

ACD Groupe -11 330,00

○ Visualisation de la pièce liée à l'écriture



• Et si vous travailliez aujourd'hui avec les outils de demain ?

Service
I-Compta



PARTAGE EN TEMPS RÉEL DE LA TENUE DE VOTRE DOSSIER, SOUS LE CONTRÔLE PERMANENT DE VOTRE EXPERT-COMPTABLE.

TOUTE VOTRE COMPTABILITÉ EN LIGNE

- Choisissez la saisie qui vous convient :



- Saisie comptable en grille



- Saisie simplifiée par pièce



- Bénéficiez de fonctions comptables optimisées :
 - Consultation des comptes, échéanciers et relances
 - Accès balance, zoom successifs sur le grand livre jusqu'à la saisie
 - Lettrage/ délettrage manuel ou automatique
 - Remises en banque
 - Rapprochements bancaires

- Intégrez aisément les journaux de ventes, d'achats ou de trésorerie issus de votre gestion commerciale ou de fichiers Excel®.

- Etats et tableaux de bord :

- Journaux, grands-livres, balances
- Balances âgées, relances, échéanciers
- Chiffres clés
- Tableau de bord dynamique.



- Gérez votre dossier :
 - Paramètres de saisie
 - Gestion des journaux, comptes et tiers.

Service I-Dépôt



DÉPÔT ORGANISÉ DE DOCUMENTS ET FICHIERS SUR LE WEB, INTÈGRE LA NUMÉRISATION DES PIÈCES EN LIGNE, IMMÉDIATEMENT ACCESSIBLES À VOTRE EXPERT-COMPTABLE.

UN PROCESSUS COLLABORATIF GAGNANT – GAGNANT DE L'ACQUISITION NUMÉRIQUE A LA RESTITUTION EN TEMPS REEL

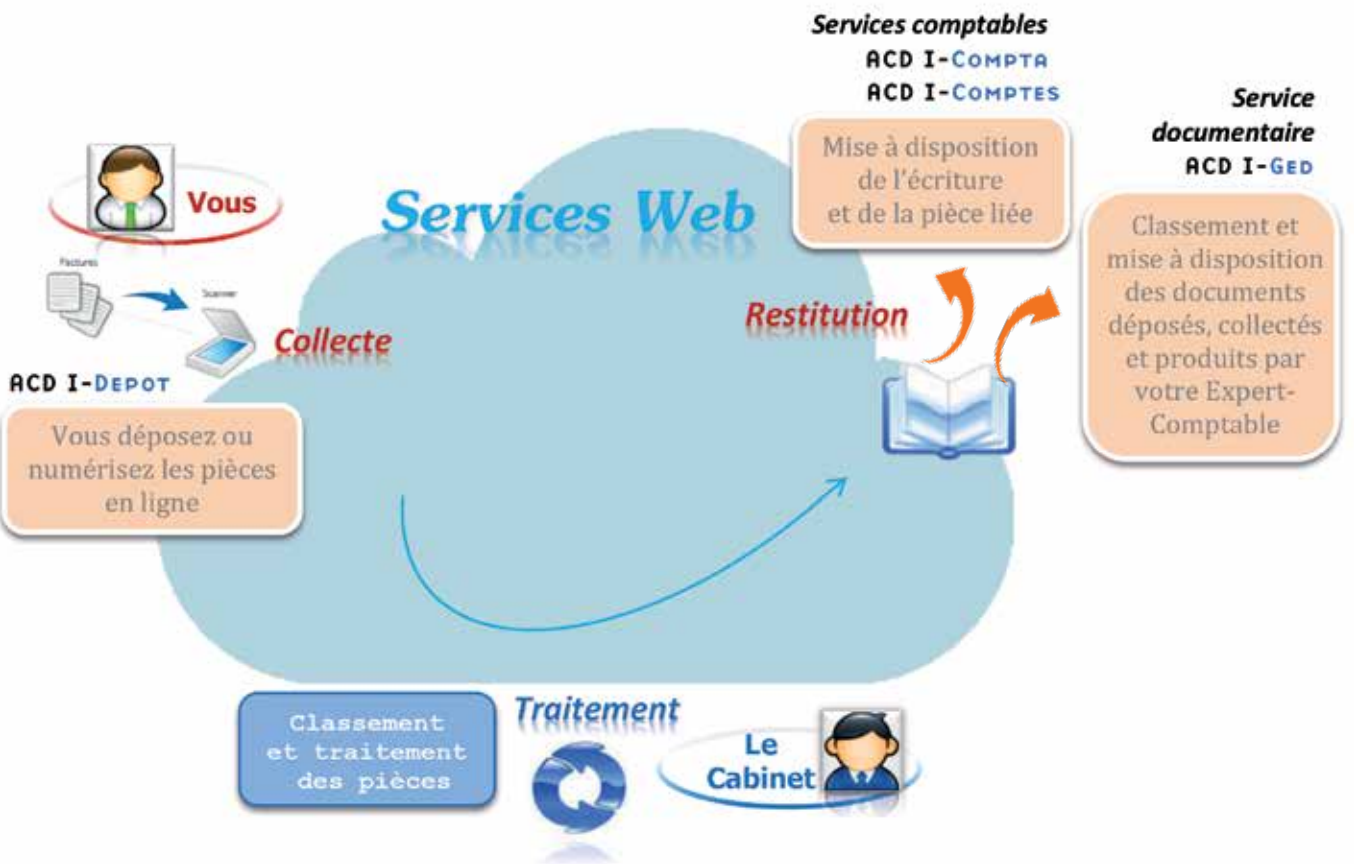

LISTE DES DOCUMENTS DÉPOSÉS

- La manière Web I-Dépôt collecte vos documents à destination de votre Expert-Comptable.
 - Filtrez le type de documents : facture achat, vente, relevé bancaire, fichier Excel®, autre,...
 - Réactualisez les documents non encore traités par le cabinet.
 - Identifiez les documents déjà pris en compte au cabinet.

AJOUT DE DOCUMENTS ET DE FICHIERS

- Ajout via l'interface Web par dépôt, numérisation en ligne, ou capture sur mobile. Les documents déposés sont immédiatement disponibles au cabinet.
 - Sélectionnez des fichiers depuis votre disque local.
 - Numérisez directement dans le navigateur Internet
 - Affectez un type au document (achat, vente, trésorerie, classeur Excel®, ...) pour faciliter le traitement au cabinet.
 - Ajoutez un commentaire à destination du collaborateur.

Disponible également depuis votre smartphone ⁽¹⁾.

EXEMPLE DE DÉPÔT À TRAVERS LA NUMÉRISATION DEPUIS VOTRE INTERFACE WEB

The image displays two screenshots of the iD. I-Dépôt web interface. The top screenshot shows a list of documents with columns for 'Nom du document', 'Type de document', 'Date de dépôt', and 'Document pris en compte'. The list includes various invoices such as 'Facture Photocopieur TOSHIBA.pdf', 'Facture Mobilier BUT.pdf', and 'Facture Machine ELECTROLUX.pdf'. The bottom screenshot shows the 'Scan de documents' interface, where a document is being scanned. The scanned document is a 'Facture d'Inventaire' from 'ACD URSULE' to 'SARL LA TOUR D'AIX'. The interface includes fields for 'Max', 'Type', 'Commentaire', 'Scan', 'Scanner', 'Cours', and 'Métadonnées'. An orange arrow points from the list of documents to the scan interface.

- Et si vous travailliez aujourd'hui avec les outils de demain ?

Service I-Paie



PROCESSUS COLLABORATIF DE SAISIE EN LIGNE DES DONNÉES DE LA PAIE ET DES MOUVEMENTS DE SALARIÉS, AVEC RESTITUTION AUTOMATIQUE DES TRAITEMENTS RÉALISÉS AU CABINET. IL STRUCTURE ET ALLÈGE LES ÉCHANGES.

UN PROCESSUS COLLABORATIF STRUCTURÉ

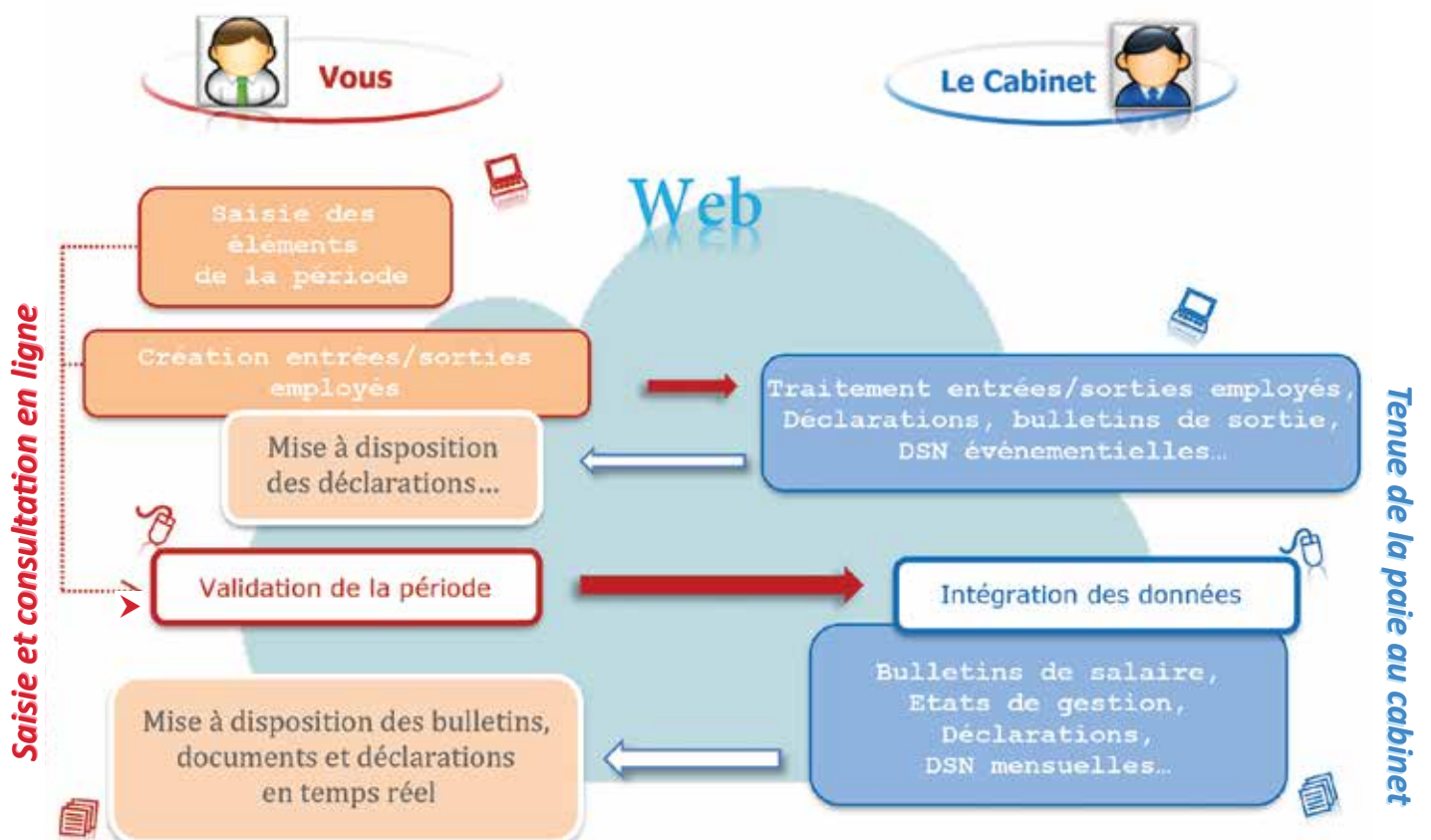

Saisie au fil de l'eau

Validation période

Restitution

Planning

- Saisie des événements : absences, congés,...

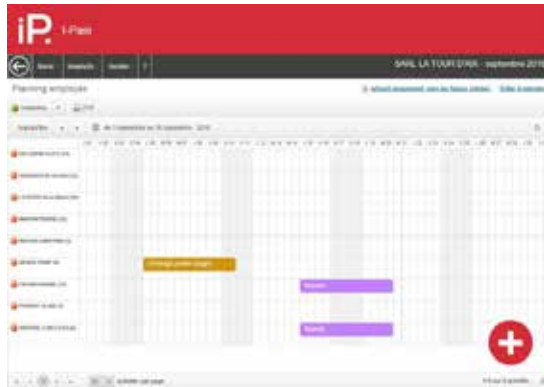

Heures

- Saisie pré-alimentée par les horaires théoriques de l'employé.

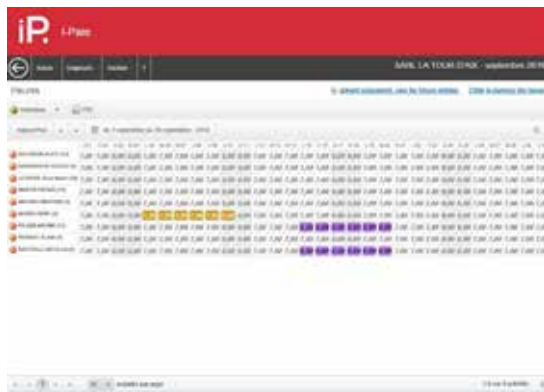

Eléments variables

- Saisie en lot des primes, acomptes, ... avec filtre multicritères.



Entrées/sorties

- Informez immédiatement le cabinet de tout mouvement saisi, pour le traitement à suivre.



- Dès les informations du mois complètes, une simple validation alerte le cabinet, pour les intégrer dans l'établissement des paies.

- Dès la paie ou l'entrée / sortie traitée au cabinet :
 - Actualisation de l'historique employé.
 - Mise à disposition des bulletins, documents et déclarations de la période.

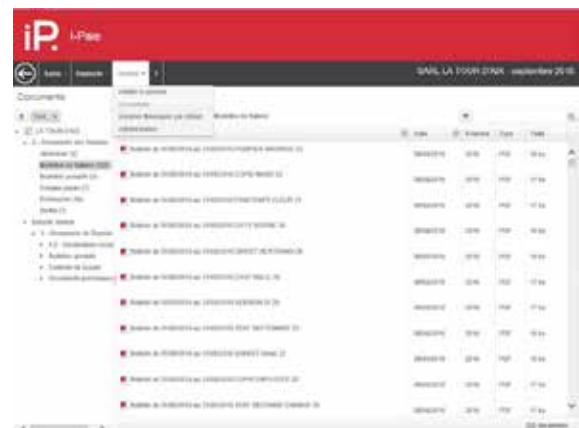

Les services Web et mobiles collaboratifs de votre cabinet



ACD